

31



PROA

URBANISMO • ARQUITECTURA • INDUSTRIAS

BOGOTÁ

ENERO 1950

INDICE
PROA

Revista PROA 31
enero - 1950

DIRECCION • ADMINISTRACION
AVISOS • SUSCRIPCIONES

EDIFICIO VASQUEZ
CALLE 13, No. 9-20
OFICINA No. 4.25
TELEFONO 16-197
B O G O T A

DIRECTOR PROPIETARIO:
ARQT. CARLOS MARTINEZ

ADMINISTRADORA:
ALICIA CARDOZO DE VELEZ

SUSCRIPCION UN AÑO \$ 12.00
EXTERIOR U. S. \$ 10.00

NO SE ASUME RESPONSABILIDAD
POR LAS OPINIONES O CONCEPTOS
QUE SE EXPRESAN BAJO FIRMA

ECHANGE • EXCHANGE
CANJE • PERMUTA
CALLE 13 No. 9-20 BOGOTA
C O L O M B I A

URBANISMO • ARQUITECTURA • INDUSTRIAS

CONTENIDO:

	Págs.
Editorial	11
Casas en aluminio	13
Residencia de don Jorge Pradilla — Bogotá ...	14
Edificio de renta — Bogotá	16
Edificio Caro & Tanco — Bogotá	19
Edificio de renta	22
Proyecto de casa residencial para el Sr. Jaime Restrepo	24
Residencia del señor Solano	26
Noticiero de la S. C. A.	29
Breve lección sobre Arte Abstracto, por Luis Vidales	31

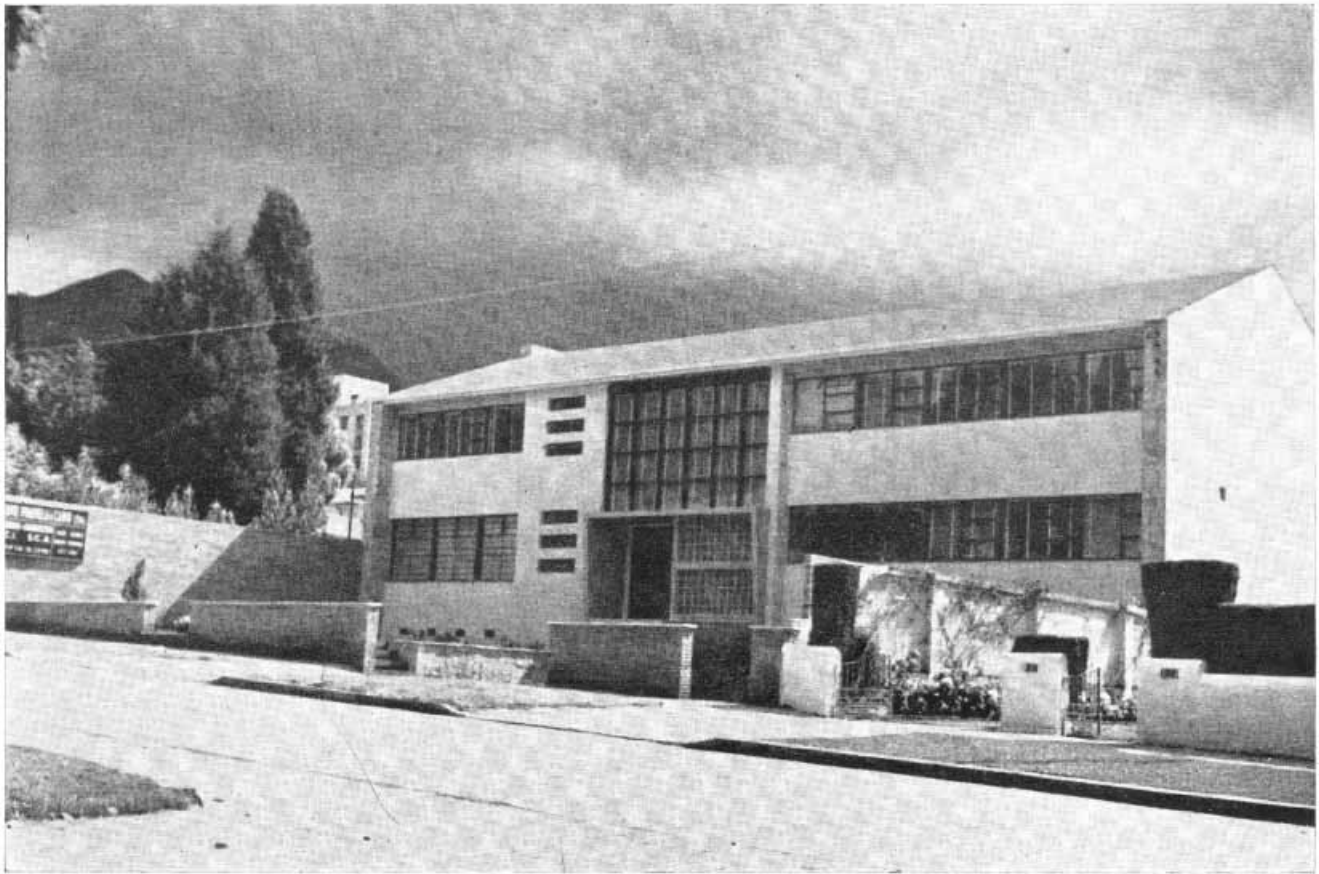

Aprovechando todo el frente de un ancho solar, los arquitectos de esta casa resolvieron su proyecto con una solución sencilla y despejada. Las dependencias destinadas a recepción, dispuestas para formar en caso de fiesta un solo ambiente, disfrutarán del amplio jardín posterior.

El segundo piso cuenta con cinco dormitorios, un living íntimo y dos salas de baño. El conjunto dispone de una lógica circulación y de luz y aireación en profusión.

R E S I D E N C I A E N B O G O T A

ARQTS. PIZANO, PRADILLA & CARO LTDA.

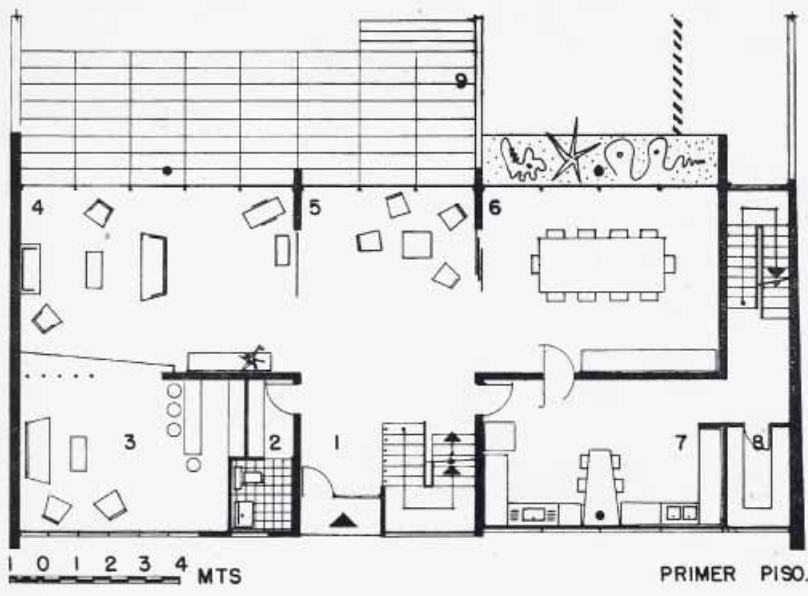

PRIMER PISO.

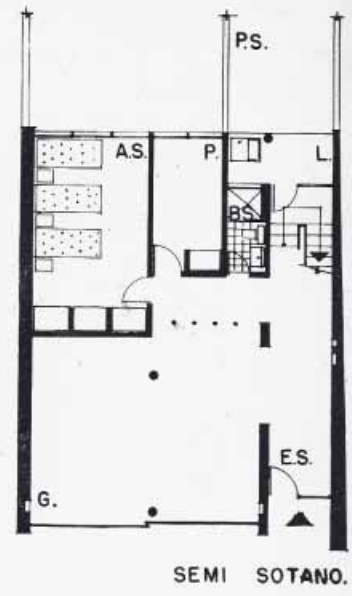

SEMI SOTANO.

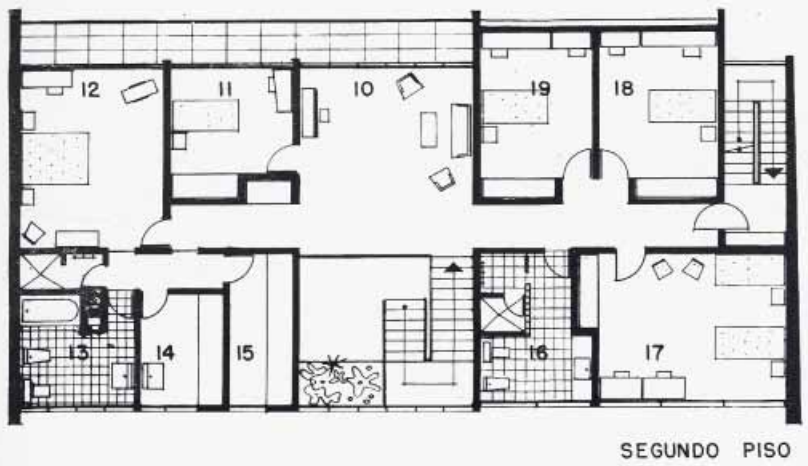

SEGUNDO PISO

- 1—Entrada
- 2—Toilette
- 3—Bar
- 4—Salón principal
- 5—Sala de música
- 6—Comedor
- 7—Cocina y repostería
- 8—Despensa
- 9—Atrio
- 10—Living
- 11, 12, 17, 18 y 19—Dor-
mitorios
- 13 y 14—Baños
- 15—Ropas.